

STEPHANIE ANCHALUISA

NOVIEMBRE, 2024

# ✦ MUJERES Y ECOLOGÍA EN ACCIÓN ✦

¿CÓMO APROVECHAR LA EXPERIENCIA LABORAL EN  
TU PAÍS PARA INTEGRARTE EN EL MERCADO LABORAL  
EN BÉLGICA?

[STEPHANIE.ANCHALUISA@GMAIL.COM](mailto:STEPHANIE.ANCHALUISA@GMAIL.COM)

[LINKEDIN.COM/IN/S-ANCHALUISA/](https://www.linkedin.com/in/s-anchaluisa/)

# BIENVENIDAS



QUIEN SOY?

Mujer, ecuatoriana, amante de la vida.

- Graduada en **Ecología** Aplicada en Universidad San Francisco de Quito 
- Maestría en **Desarrollo Sostenible** en la Universidad Católica de Lovaina 
- Investigadora en **sistemas socio-ecológicos**: community-based management/conservation, participatory monitoring, urban nature.



Un viaje:

• Pasado

Presente

Futuro



# ESCOGER UN CAMINO

EDUCACIÓN SECUNDARIA:

1. FISICO-MATEMÁTICO O
2. QUÍMICO BIÓLOGO

EDUCACIÓN UNIVERSITARIA:

1. BIOLOGÍA O
2. INGENIERIA AMBIENTAL

MI PROFESIÓN:

1. CIENCIAS NATURALES O
2. CIENCIAS SOCIALES



**3. CIENCIAS GENERALES**

**3. ECOLOGIA**

**3. INVESTIGACIÓN SOCIO-ECOLOGICA**



## PASADO

Conservación y Monitoreo de vida silvestre (Primates, cerdos silvestres, aves, reptiles, peces)

Comunidades indígenas

Bosque tropical Amazónico



## PRESENTE

Empezar de cero?  
Reconocerme como Investigadora

Valores universales y transversales

Gente y Naturaleza



## FUTURO

Liderar proyectos en Latinoamérica para proteger la biodiversidad y mejorar la calidad de vida de las personas.

Ser puente y conexión

# EXPERIENCIA EN BÉLGICA

## INTERLACE: RESTAURACIÓN DE ECOSISTEMAS URBANOS

- Intercambio de experiencias entre ciudades de Europa y Latinoamérica
- Guía de género, ética y cultura

## PLAN DEL TEJIDO NATURAL – FLANDES

- Proyectos socio-ecológicos iniciados por la comunidad con el apoyo técnico y financiero del Gobierno de Flanders.
- Estrategia de monitoreo para proyectos de naturaleza urbana manejados por comunidades locales.

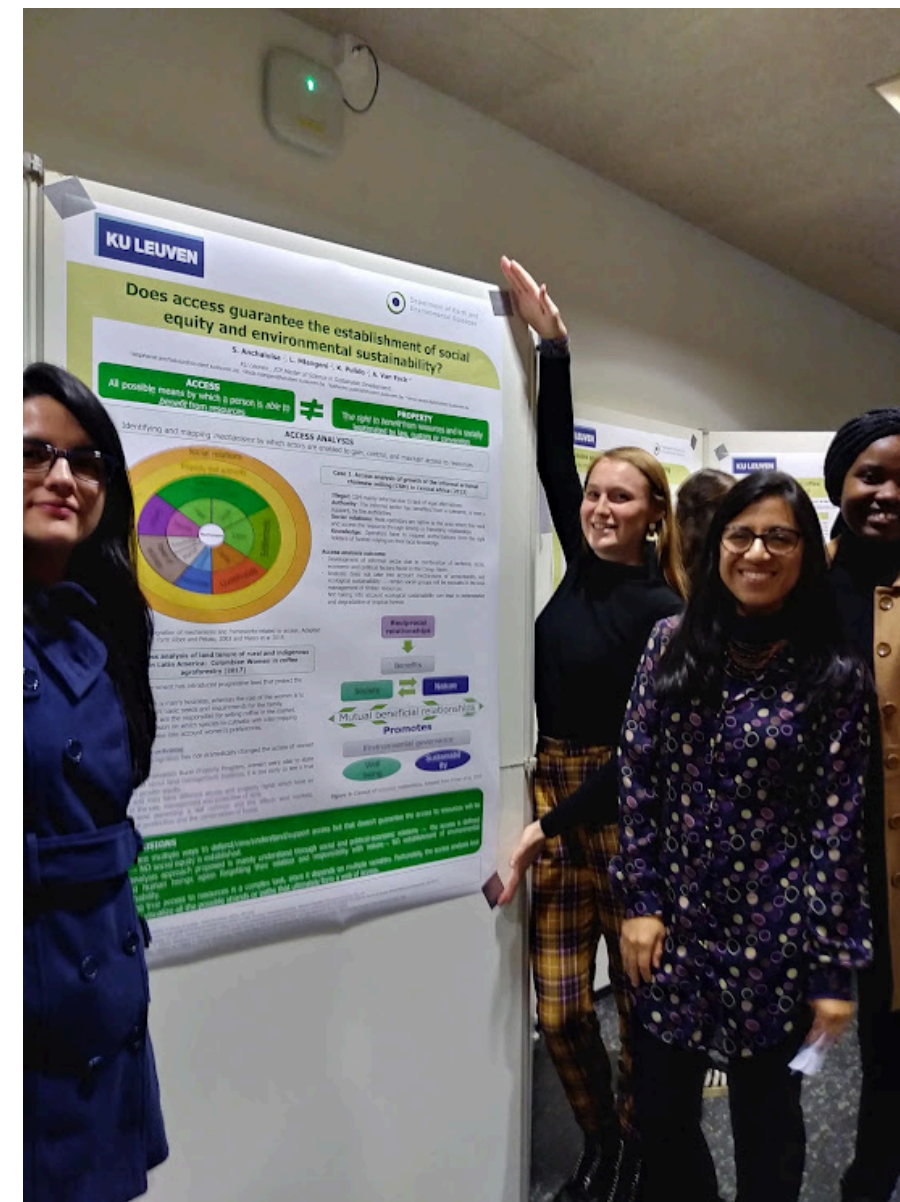

BELEIDSNOTA - 2024

Mens-natuur verweving  
in onderzoek en  
praktijk

Onderzoeksprogramma  
Stedelijke Natuur

INSTITUUT  
NATUUR- EN  
BOSONDERZOEK

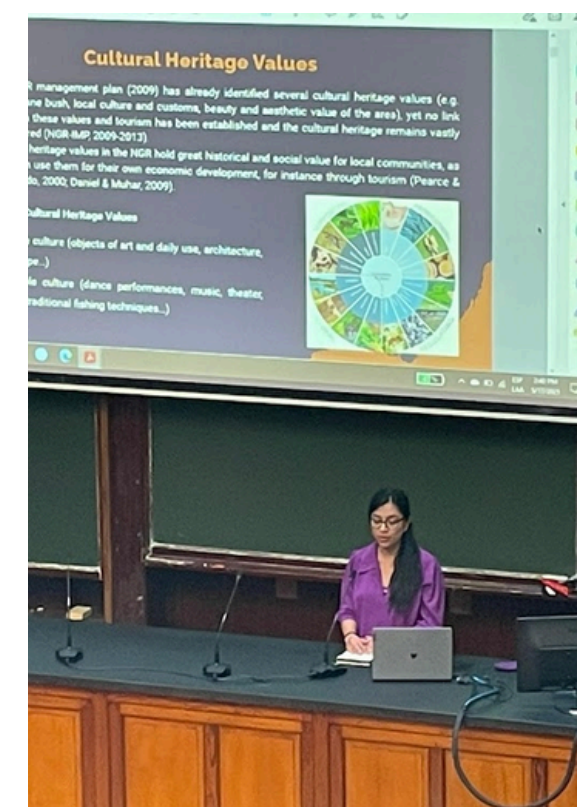



# LA GENTE LOCAL ES FUNDAMENTAL EN LA PLANIFICACIÓN, MANEJO Y CONSERVACIÓN DE LA NATURALEZA

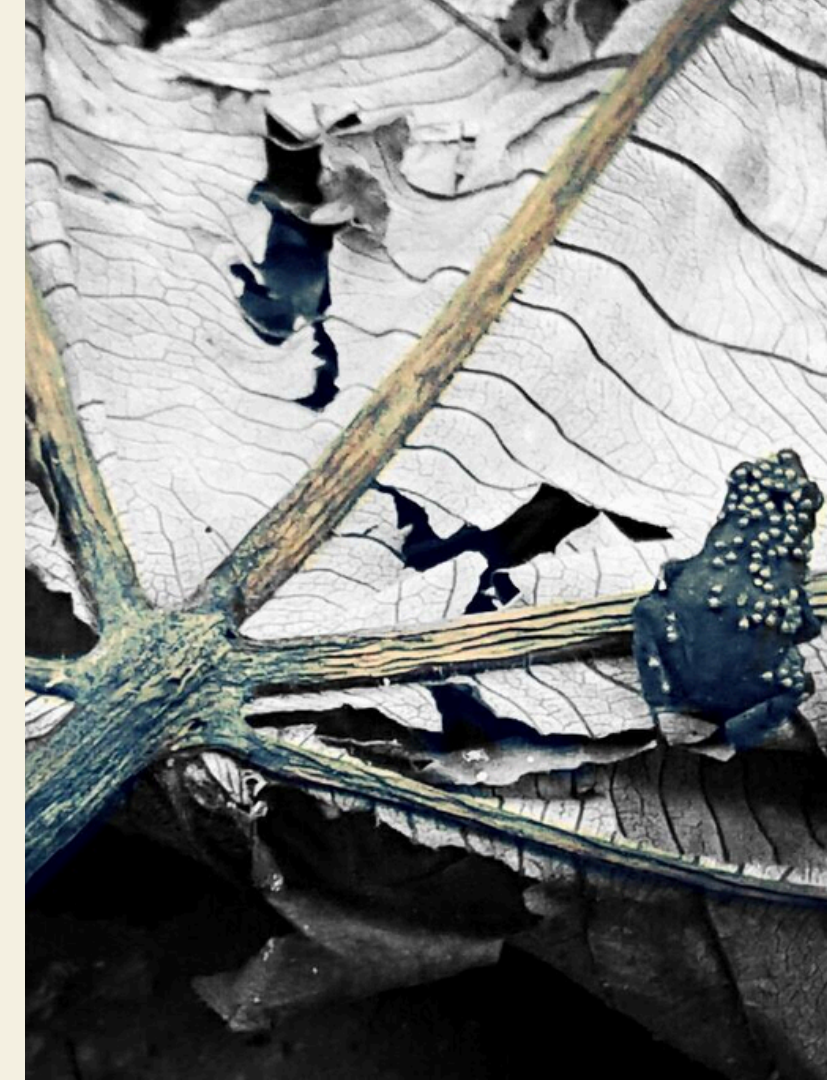



"Beautiful to read, heartfelt and persuasive ...  
one of those landmark books with the power to shift  
a mind" ISABELLA TREE, author of *WILDING*

"A philosopher's contribution to saving the world"  
*THE OBSERVER*

# The Good Ancestor

How to Think  
Long Term in a  
Short-Term World

Roman Krznaric

ADAPTED FROM THE NEW YORK TIMES BESTSELLER

# BRAIDING SWEETGRASS

FOR YOUNG ADULTS

Indigenous Wisdom, Scientific Knowledge,  
and the Teachings of Plants

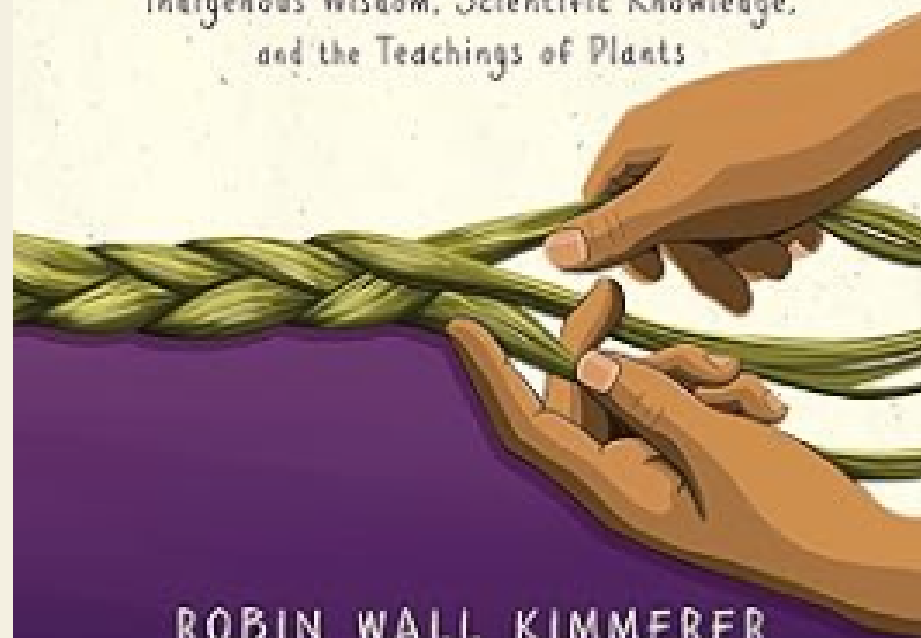

ROBIN WALL KIMMERER

ADAPTED BY MONIQUE GRAY SMITH

ILLUSTRATIONS BY NICOLE NEIDHARDT

## LIBROS INSPIRACIÓN

### THE GOOD ANCESTOR

Qué has hecho hoy para ser un/a buen  
ancestro/a?

### BRAIDING SWEETGRASS

Imagina lo menos solitario que sería el  
mundo si supiéramos y creyéramos que NO  
tenemos que descifrar todo por nosotras  
mismas



# TAKE AWAYS

## **BUSCA EL CAMINO DEL MEDIO**

Entrena tu intuición

## **JÚNTATE CON GENTE CON CAUSAS SIMILARES**

Encuentra tu tribu

## **SUEÑA EN GRANDE**

Qué más es posible?

# CREAMOS CONEXIONES

✉ [stephanie.anchaluisa@gmail.com](mailto:stephanie.anchaluisa@gmail.com)

🌐 <https://shorturl.at/tijt8>

📷 @sba\_uio

🌐 Stephanie Anchaluisa

